

[1-2664] Lüneburg: Erweiterungsfähige Praxis im beliebten Wohngebiet

Räume

- 2 BHZ, 3 bzw. 4 sind möglich
- 2x WC
- Wartezimmer
- Kinderspielecke
- Empfang
- Aufbereitungsraum

Ausstattung

- Praxissoftware: Zahnarztrechner
- 2 Behandlungseinheiten Siemens M1
- Steri: Melag 31 B+ und Melatherm 10
- Röntgen: Siemens Orthophos und Siemens Heliodont

Bemerkungen

Praxis ist um 50m² erweiterbar, dadurch sind ein 3. und 4. Behandlungszimmer möglich. Die Praxis ist seit 30 Jahren etabliert und der Mietvertrag ist langfristig verlängerbar. Sie befindet sich in einem beliebten Wohngebiet (Stadtteil Rotes Feld). Gute ÖPNV-Anbindung sowie 3 zum Objekt gehörende Parkplätze.

Für die Richtigkeit und Vollständigkeit der Angaben übernehmen wir keine Gewähr.

Ihr Ansprechpartner

Alexander Schmitt
Telefon: 0162 546 00 00
E-Mail: as@diwium.de

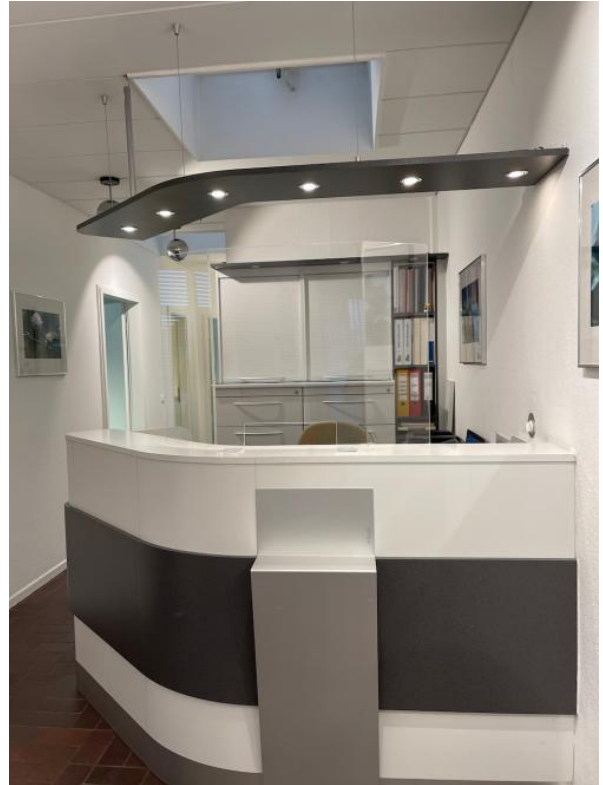

Kennziffer:	1-2664
Art:	Übernahme
Fachrichtung:	Zahnarzt
Praxisform:	Einzelpraxis
Bundesland:	Niedersachsen
Postleitzahl:	21...
Anzahl BHZ:	2 (4 möglich)
Fläche (in m²):	100
Patientenfälle pro Quartal:	420
Anzahl der Mitarbeitenden:	3
Umsatz (in €):	auf Anfrage
Gewinn (in €):	auf Anfrage
Abgabetermin:	nach Absprache

Mietpreis (in €/Monat): 1.600 inkl. NK

Kaufpreisforderung (in €): 50.000 VB